13 SETTEMBRE SI RITORNA A SCUOLA!!!

SCUOLA PRIMARIA MARTIRI DI CEFALONIA

ANCHE QUEST'ANNO SI RITORNA A SCUOLA CON L'EMERGENZA SANITARIA CHE DURERA' FINO AL 31 DICENBRE 2021 . DOBBIAMO QUINDI CONTINUARE A RISPETTARE REGOLE E MISURE DI CONTRASTO AL CONTAGIO DA COVID-19 . ABBIAMO GIA' AFFRONTATO LO SCORSO ANNO SCOLASTICO TUTTI INSIEME UNA DELLE PIU' GRANDI SFIDE DI QUESTO PERIODO STORICO, NON DEVI DIMENTICARE COSA È ACCADUTO ! LA PROSSIMA TAPPA E': PERSISTERE NELLE NOSTRE BUONE CONDOTTE E INIZIARE QUESTO NUOVO ANNO SCOLASTICO NEL MODO GIUSTO. I NOSTRI SFORZI COMUNI CI PERMETTERANNO DI ESSERE IN PRESENZA A SCUOLA COME TUTTI DESIDERIAMO.

SE RISPETTERAI GLI ALTRI, RISPETTERAI ANCHE TE STESSO; SE RISPETTERAI LE REGOLE, SARAI RESPONSABILE VERSO TE STESSO E GLI ALTRI.

ECCO PERCHE' È IMPORTANTE CHE TU LEGGA ATTENTAMENTE CIO' CHE SEGUIRA', PER IMPEGNARTI E ATTENERTI SCRUPOLOSAMENTE A QUANTO SCRITTO.

INGRESSO A SCUOLA!!!
ALCUNE COSE SARANNO DIVERSE RISPETTO ALLO SCORSO ANNO MA SERVIRANNO A FACILITARE L'ENTRATA E L'USCITA DA SCUOLA

SEI ISCRITTO A UNA CLASSE A 27 ORE OPPURE AL TEMPO PIENO? ALLORA STAI ATTENTO E FAI LEGGERE ANCHE AI TUOI GENITORI QUESTO DOCUMENTO, MAGARI SARAI PROPRIO TU A RICORDARGLI COSA DEVI FARE E COSA DEVONO FARE LORO!

INGRESSO LA MATTINA
QUAL È LA TUA CLASSE?
TROVALA NELLA TABELLA E SAPRAI QUANDO DOVRAI ENTRARE!

PRIMA DI TUTTO TI DICO CHE NON ENTRERETE TUTTI INSIEME, MA LE CLASSI A MODULO ENTRERANNO ALLE **8.20** E LE CLASSI A TEMPO PIENO ALLE ORE **8.10** DA DIVERSI INGRESSI: INGRESSO A, INGRESSO B E INGRESSO C.

LA RICONOSCI? QUESTA È LA TUA SCUOLA MARTIRI DI CEFALONIA

INGRESSO

CLASSI A MODULO 27 ORE		
INGRESSO A (ENTRATA PRINCIPALE)	INGRESSO B (ENTRATA SECONDARIA)	INGRESSO C (MENSA)
CLASSE 5 A ORE 8.20	CLASSE 1 B ore 8.20	CLASSE 3 A 8.20
CLASSE 1 A ORE 8.20	CLASSE 4 A ORE 8.20	CLASSE 3 B ORE 8.20
CLASSE 2 A ORE 8.20	CLASSE 4 B ORE 8.20	
CLASSI A TEMPO PIENO 40 ORE		
INGRESSO A	INGRESSO B	INGRESSO C
CLASSE 2 C ORE 8.10	CLASSE 3 C ORE 8.10	CLASSE 4 C ORE 8.10
CLASSE 5 B ORE 8.10	CLASSE 2 B ORE 8.10	CLASSE 1 C ORE 8.10

USCITA

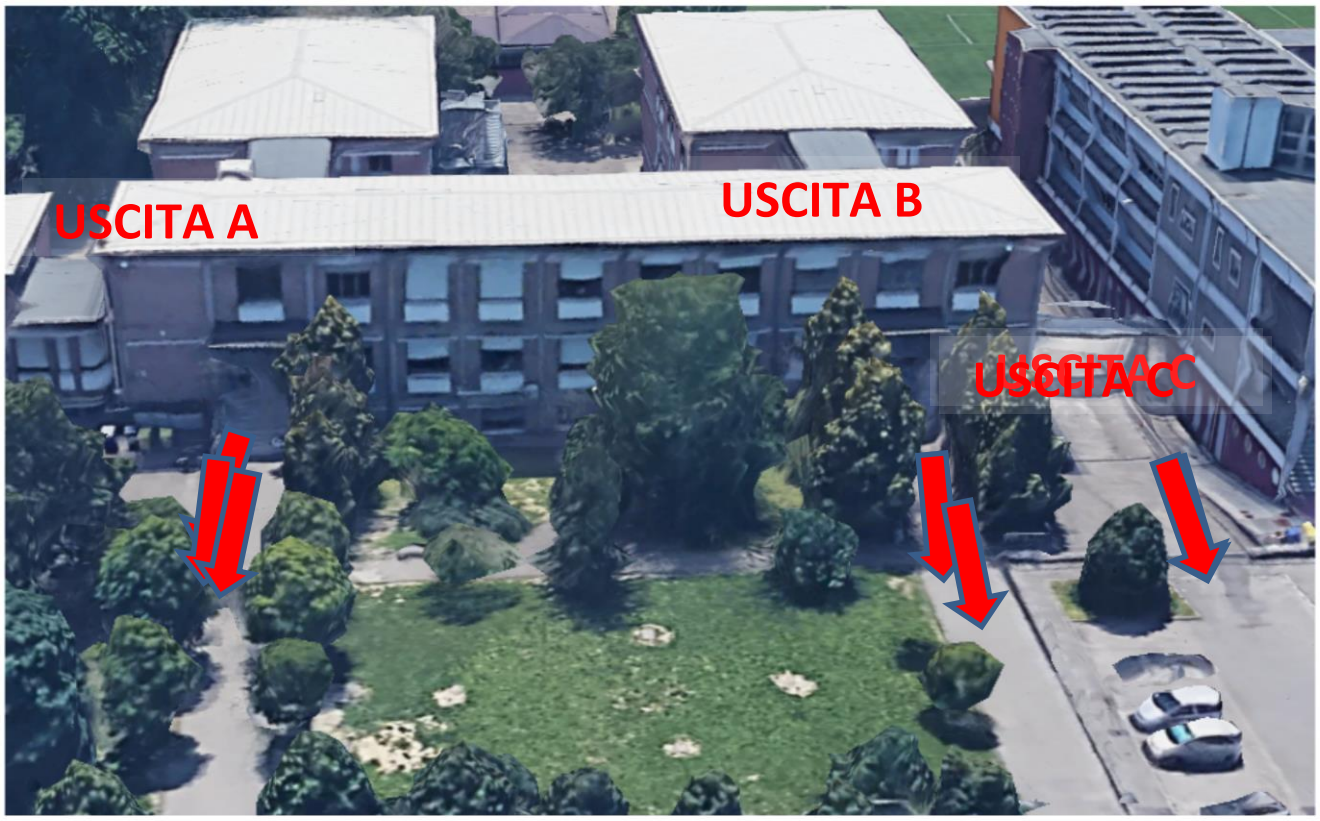

CLASSI A MODULO 27 ORE		
USCITA A	**USCITA B**	**USCITA C**
CLASSI 5 A- 1 A- 2 A LUNEDI' E MERCOLEDI' ORE 16.20 MARTEDI' E GIOVEDI' ORE 12.50 VENERDI'ORE 12.20	**CLASSI 1 B- 4 A- 4 B** LUNEDI' E MERCOLEDI' ORE 16.20 MARTEDI' E GIOVEDI' ORE 12.50 VENERDI'ORE 12.20	**CLASSI 3 A – 3 B** LUNEDI' E MERCOLEDI' ORE 16.20 MARTEDI' E GIOVEDI' ORE 12.50 VENERDI'ORE 12.20
CLASSI A TEMPO PIENO		
CLASSI 2 C – 5 B TUTTI I GIORNI ALLE ORE 16.10	**CLASSI 3C – 2 B** TUTTI I GIORNI ALLE ORE 16.10	**CLASSI 1C – 4 C** TUTTI I GIORNI ALLE ORE 16.10

Ora che conosci l'orario della tua classe, devi sapere come sarà organizzata la tua giornata a scuola, dal momento in cui entri dal cancello a quando uscirai al termine delle lezioni.

Incominciamo!

La mattina, quando arrivi a scuola, ricordati di indossare la mascherina! La toglierai solo quando sarai entrato in aula per indossare quella nuova che ti consegnerà l'insegnante

Ingresso a scuola

1. Sei arrivato al cancello della scuola, con la mamma o il papà, oppure con la nonna, ricordati che anche fuori dal cancello devi mantenere la distanza di **1 metro** dalle persone che ti circondano, se vedi che qualcuno non rispetta questa regola: ricordaglielo!

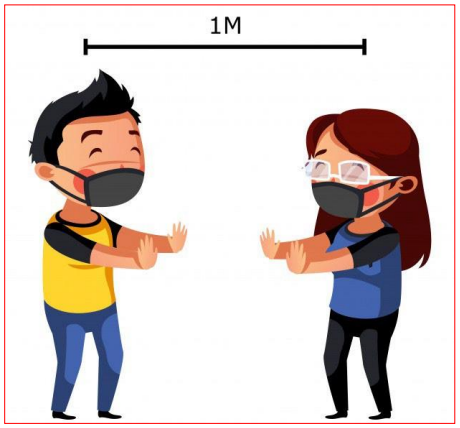

2. Aspetta che la tua maestra chiami te e i tuoi compagni. Vi chiamerà uno alla volta, dovrete sistemarvi in fila indiana, mantenendo sempre la distanza di sicurezza uno dall'altro.

3. I tuoi genitori e quelli dei tuoi compagni non entreranno nell'area interna del cortile della scuola, ma resteranno fuori dal cancello! Questo per evitare un assembramento inutile e dannoso!

Eccezione!

I bambini delle classi prime entreranno, rispettando sempre le indicazioni precedenti, e saranno accompagnati fino alle scale dell'ingresso della scuola, uno alla volta, dal genitore presente che, velocemente, affiderà il proprio figlio alla maestra e uscirà dall'area interna del cortile della scuola, per permettere l'ingresso del prossimo alunno. Proprio per questo motivo i bambini delle classi prime entreranno per ultimi! Ci vorrà un po' più di tempo! Sono i più piccoli ed è la prima volta che entrano a far parte della nostra comunità scolastica!

Nota bene!

I genitori non devono attardarsi a parlare con le maestre, potranno comunicare con loro, scrivendo sul diario del proprio figlio e la maestra risponderà con sollecitudine!

Una volta entrati cosa si fa?

Una volta nell'atrio, le maestre, senza attendere gli eventuali ritardatari, conducono i propri alunni verso le rispettive classi, facendo sempre mantenere la distanza di sicurezza tra un alunno e l'altro, e sempre in fila indiana.

I ritardatari

I bambini in ritardo, saranno accolti, all'ingresso principale A, dal personale ausiliario e accompagnati in classe.

SI VA IN CLASSE, COME?

Siete in fila indiana, mantenendo sempre la distanza di sicurezza, sarete accompagnati verso la vostra classe, forse non sarà quella dell'anno precedente!

Quando sarete arrivati alla vostra classe, correte verso gli appendini per riporre la giacca ?

NO!!!

La maestra chiederà a ognuno di voi, sempre uno alla volta, di avvicinarsi agli appendini e sistemare la giacca dove troverete il vostro nome; fatto questo, tornerai al tuo posto in fila indiana e così farà, il tuo compagno che segue, fino all'ultimo della fila.

COME SI ENTRA IN CLASSE

Non vedrai più i banchi sistemati vicini, ma li vedrai posizionati distanziati tra loro, su precisa indicazione del Comitato Tecnico Scientifico, per

evitare il contagio. Dunque, la posizione del tuo banco dovrà rimanere così dove è stato sistemato! Due adesivi a terra ti indicheranno il punto esatto in cui dovranno stare le gambe anteriori del tuo banco . Anche in classe entrerai seguendo il tuo turno e quando te lo dirà la tua maestra, entreranno prima quelli che siederanno nell'ultima fila e poi a seguire tutti gli altri.Entrando troverari il gel per igienizzarti le mani ; poi l'insegnante ti fornirà la mascherina sterile che indosserai prontamente.

Lo zaino lo sistemerai sotto la sedia.

DURANTE LA LEZIONE, SENTI LA NECESSITÀ DI ANDARE AL BAGNO?

Se durante la lezione, sentirai la necessità di andare al bagno, alzerai la mano, la maestra ti chiederà di rispettare queste regole:

;

Quando hai finito di usare il gabinetto , lavati le mani con il sapone che troverai in bagno, prendi il tovagliolo di carta, asciugati le mani e chiudi il rubinetto con il tovagliolo che hai usato per asciugarti, poi buttalo nel cestino, rientra in classe senza correre.

RICORDA: SI VA IN BAGNO UNO ALLA VOLTA, ANCHE DURANTE LA RICREAZIONE!

A PROPOSITO DI RICREAZIONE!

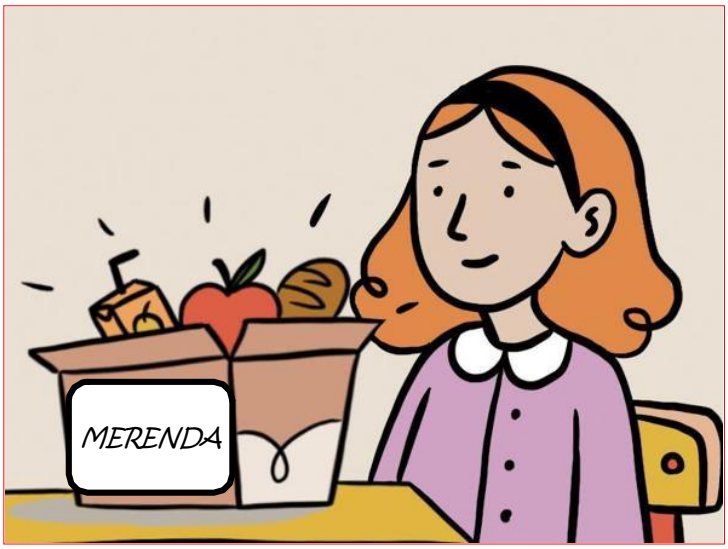

Consumerai la merenda al tuo banco, quando avrai finito di mangiare, la maestra, se il tempo lo permetterà, vi condurrà fuori all'aperto oppure rimarrete nell'atrio, se le condizioni meteo non saranno favorevoli. Mentre sarete fuori saranno aperte tutte le finestre per permettere il cambio d'aria nell'aula.

ATTENZIONE!

Anche durante la ricreazione dovrai rispettare la distanza di sicurezza e dovrai indossare la mascherina!

TI STARAI CHIEDENDO, SICURAMENTE, QUALI GIOCHI POTRAI FARE CON I TUOI COMPAGNI SE DOVRAI TENERE LA DISTANZA DI SICUREZZA!

EBBENE, SONO CERTA CHE TROVERAI DEI GIOCHI CHE TI PERMETTERANNO DI MANTENERE LA DISTANZA! SE NON TE NE VENGONO IN MENTE NESSUNO, TE NE SUGGERISCO ALCUNI:

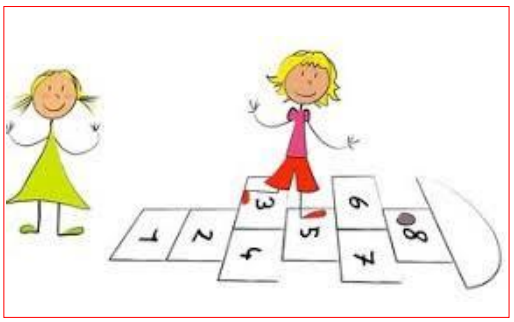

MENSA! MEGLIO PRANZO!

Gli alunni del tempo pieno consumeranno il pranzo nei locali della mensa, a turno, mentre gli alunni del modulo (27 ore) consumeranno il pranzo in aula, al proprio banco.

Non ti preoccupare, non mangerai panini, ma il menù sarà identico agli alunni del tempo pieno!

Il pasto sarà distribuito dalle cuoche della scuola.

Prima del pasto dovrai uscire dall'aula, sempre mantenendo la distanza di sicurezza, perchè dovrai lavarti le mani, poi rientrerai per mangiare al tuo banco, quando avrai finito di pranzare, uscirai di nuovo e, mentre sarai fuori, i collaborator scolastici puliranno l'aula.

Poi rientrerai in classe per continuare la lezione.

USCITA DA SCUOLA

Al termine delle lezioni, ricordati di riportare a casa tutto il materiale, anche le scarpette che usi per fare educazione fisica.

Per uscire dall'aula: escono per primi gli alunni delle prime file, uno alla volta, chi esce si mette la giacca e lo zaino e si dispone in fila indiana, mantenendo la distanza di sicurezza e indossando la mascherina.

La maestra vi condurrà verso l'uscita e vi consegnerà ai vostri genitori che vi aspetteranno fuori dal cancello.

CONTINUA

Adesso qualche breve raccomandazione!

Oltre al distanziamento, ci sono alcune regole che dovrai rispettare, per la tua salute e quella dei tuoi compagni.

MASCHERINA

COME SI INDOSSA, COME SI TOGLIE E DOVE SI BUTTA

Come si indossano le mascherine

Come si tolgono le mascherine

Quando sei a scuola , se devi togliere la mascherina per l'educazione motoria , dovrai riporre la mascherina in una busta di plastica come questa:

Come si lavano le mani

Lava le mani con acqua e sapone
se sono visibilmente sporche,
altrimenti usa la soluzione alcolica.

Segui queste modalità per lavarti le mani, ricordati che tutta la procedura non supera i 40/60 secondi!

Dai il tempo anche ai tuoi compagni di andare in bagno!

MATERIALE SCOLASTICO

Tutto il tuo materiale Scolastico: penne, matite, gomme e tutto ciò che porti sempre a scuola, non potrà essere regalato o prestato a un altro tuo compagno, lo so che sei generoso e questo ti peserà molto, perchè non potrai essere d'aiuto a un tuo amico o a una tua amica: non preoccuparti, a scuola, la maestra troverà sicuramente nell'armadio ciò che manca a un tuo compagno!

ZAINO

Metti nello zaino solo lo stretto necessario, non caricarlo con oggetti che non servono a scuola!

Ricordati che a scuola non deve rimanere nulla, riporta a casa: quaderni, astuccio e libri. Sotto al banco non deve rimanere niente!

SCARPETTE PER EDUCAZIONE FISICA

Le scarpette e la sacca per riporle, devono essere portate a scuola solo il giorno in cui devi fare le due ore di educazione fisica e poi devi riportale a casa lo stesso giorno: non devono rimanere a scuola.
Il cambio avverrà in classe . In quel giorno dovrai venire a scuola indossando già degli abiti adatti all'attività motoria in palestra .

GIOCATTOLI

So che nello zaino, ogni tanto, qualche giocattolo si fa un viaggetto a scuola, nulla di male, ma so, anche, che viene spontaneo condividere il proprio gioco con l'amico del cuore ed è proprio al tuo migliore amico che devi pensare quando ti verrà voglia di infilare nel tuo zaino un gioco, qualsiasi esso sia, **ricordati che anche i giocattoli devono rimanere a casa perchè potrebbero trasmettere il contagio.**
::

Spero che questa breve guida, possa essere utile a te e ai tuoi genitori, per capire alcuni aspetti della ripresa della scuola.

A PRESTO!